

平成22年度 9月補正予算（案）の概要

1 あらまし

今回の補正予算は、当初予算に引き続き地域経済を後押しするための経済・雇用対策として道路、公園、農業施設、学校整備などの単独公共事業費及び小・中学校校舎等耐震化事業費の追加分や緊急雇用創出事業交付金を活用した健康診査受診状況調査・勸奨事業費、公園墓地環境整備事業費、ごみの適正分別推進事業費などを計上しています。

次に、旧水島サロン改修事業費、住宅用太陽光発電システム設置費補助金、地域防犯灯設置費補助金の追加分及び（仮称）児島産業振興プラザ整備事業費など早急に対応が必要な経費や、国・県補助の内定に伴う地域伝統文化総合活性化事業費、民間老人福祉施設整備助成費、食育推進事業費などを計上しています。

また、日本脳炎予防接種委託事業費、（仮称）倉敷国際トライアスロン大会準備経費、法人の確定申告等に伴う市税還付金、財政調整基金積立金などのほか、平成23年度からの船穂・真備地区のごみ収集業務委託や学校給食配送業務委託にかかる債務負担行為を計上しています。

一方、歳入では、国・県支出金や繰越金、市債などを計上したほか、財政調整基金により財源の調整をしており、この結果、一般会計では61億7,000余万円の増額となり、累計では1,697億4,500余万円（前年度同期比109.9%）となっています。

2 予算規模

(単位 千円)

区 分	補正前の額	補 正 額	計	前年度同期比(%)
一 般 会 計	163,575,409	6,170,463	169,745,872	109.9
特 別 会 計	109,092,051	53,671	109,145,722	101.1
財産区会計	81,806	—	81,806	96.5
企 業 会 計	44,553,642	—	44,553,642	110.4
合 計	317,302,908	6,224,134	323,527,042	106.8

3 会計別予算状況

(単位:千円)

会 計 別	平 成 2 2 年 度			平 成 2 1 年 度		比 較		
	補 正 前 の 額	補 正 額	計	9月補正後予算額	最 終 予 算 額	(C / D)	(C / E)	
	A	B	(A+B)C	D	E	%	%	
一 般 会 計	163,575,409	6,170,463	169,745,872	154,427,296	157,617,120	109.9	107.7	
特 別 会 計	下水道事業	27,615,332	27,615,332	28,873,728	33,385,760	95.6	82.7	
	国民健康保険事業	45,334,374	45,334,374	44,738,302	45,654,250	101.3	99.3	
	住宅新築資金等貸付	1,141,840	1,141,840	1,139,131	1,129,843	100.2	101.1	
	老人保健医療事業	19,753	52,827	72,580	222,327	114,534	32.6	63.4
	企業団地造成事業	6,466	6,466	6,466	6,588	6,588	98.1	98.1
	農業集落排水事業	99,116	99,116	99,116	98,291	98,291	100.8	100.8
	介護保険事業	30,041,589	844	30,042,433	28,375,438	29,158,461	105.9	103.0
	母子寡婦福祉資金貸付	89,500	89,500	89,500	77,500	77,500	115.5	115.5
	後期高齢者医療事業	4,744,081	4,744,081	4,744,081	4,411,296	4,423,392	107.5	107.2
	小 計	109,092,051	53,671	109,145,722	107,942,601	114,048,619	101.1	95.7
財 産 区 会 計	81,806	81,806	81,806	84,737	88,333	96.5	92.6	
企 業 会 計	水道事業	12,388,505	12,388,505	12,757,359	12,118,818	97.1	102.2	
	児島モーターボート競走事業	29,875,966	29,875,966	29,875,966	25,498,687	117.2	115.4	
	児島市民病院事業	2,289,171	2,289,171	2,289,171	2,106,398	2,287,783	108.7	100.1
	小 計	44,553,642	44,553,642	44,553,642	40,362,444	40,300,611	110.4	110.6
合 計	317,302,908	6,224,134	323,527,042	302,817,078	312,054,683	106.8	103.7	

4 一般会計

(1)歳入

(単位:千円)

款 別		平成22年度					平成21年度				比較	
		補正前の額 A	(割合) %	補正額 B	計 (A+B)C	(割合) %	9月補正後 予算額 D	(割合) %	最終予算額 E	(割合) %	(C/D) %	(C/E) %
自 主 財 源	市 税	74,792,740	45.7		74,792,740	44.1	79,559,512	51.5	81,525,098	51.7	94.0	91.7
	分担金及び負担金	2,958,368	1.8		2,958,368	1.7	2,882,384	1.9	2,906,629	1.8	102.6	101.8
	使用料及び手数料	2,639,233	1.6		2,639,233	1.6	2,824,870	1.8	2,873,885	1.8	93.4	91.8
	財産収入	950,017	0.6		950,017	0.6	571,431	0.4	346,034	0.2	166.3	274.5
	寄附金	13,450	0.0		13,450	0.0	9,500	0.0	108,893	0.1	141.6	12.4
	繰入金	3,189,175	2.0	△ 1,284,598	1,904,577	1.1	1,120,801	0.7	877,522	0.6	169.9	217.0
	繰越金	1	0.0	4,803,798	4,803,799	2.8	2,935,090	1.9	2,935,090	1.9	163.7	163.7
	諸収入	5,355,000	3.3		5,355,000	3.1	5,554,854	3.6	5,784,614	3.7	96.4	92.6
小 計	89,897,984	55.0	3,519,200	93,417,184	55.0	95,458,442	61.8	97,357,765	61.8	97.9	96.0	
依 存 財 源	地方譲与税	1,990,000	1.2		1,990,000	1.2	2,190,000	1.4	2,070,000	1.3	90.9	96.1
	利子割交付金	340,000	0.2		340,000	0.2	500,000	0.3	270,000	0.2	68.0	125.9
	配当割交付金	88,000	0.0		88,000	0.1	260,000	0.2	260,000	0.2	33.8	33.8
	株式等譲渡所得割交付金	40,000	0.0		40,000	0.0	60,000	0.0	60,000	0.0	66.7	66.7
	地方消費税交付金	4,100,000	2.5		4,100,000	2.4	4,500,000	2.9	4,500,000	2.8	91.1	91.1
	ゴルフ場利用税交付金	52,000	0.0		52,000	0.0	42,000	0.0	42,000	0.0	123.8	123.8
	自動車取得税交付金	450,000	0.3		450,000	0.3	440,000	0.3	440,000	0.3	102.3	102.3
	地方特例交付金	908,000	0.6		908,000	0.5	1,100,000	0.7	1,092,822	0.7	82.5	83.1
	地方交付税	11,900,000	7.3	982,078	12,882,078	7.6	10,711,285	6.9	10,711,285	6.8	120.3	120.3
	交通安全対策特別交付金	130,000	0.1		130,000	0.1	130,000	0.1	130,000	0.1	100.0	100.0
	国庫支出金	24,195,995	14.8	434,410	24,630,405	14.5	18,913,425	12.3	21,437,912	13.6	130.2	114.9
	県支出金	7,645,730	4.7	91,511	7,737,241	4.6	6,405,924	4.2	6,744,516	4.3	120.8	114.7
	市 債	21,837,700	13.3	1,143,264	22,980,964	13.5	13,716,220	8.9	12,500,820	7.9	167.5	183.8
小 計	73,677,425	45.0	2,651,263	76,328,688	45.0	58,968,854	38.2	60,259,355	38.2	129.4	126.7	
合 計	163,575,409	100.0	6,170,463	169,745,872	100.0	154,427,296	100.0	157,617,120	100.0	109.9	107.7	

(2) 歳出(目的別)

(単位:千円)

款 別	平成22年度					平成21年度				比較	
	補正前の額 A	(割合) %	補正額 B	計 (A+B)C	(割合) %	9月補正後 予算額 D	(割合) %	最終予算額 E	(割合) %	(C/D) %	(C/E) %
議会費	846,600	0.5		846,600	0.5	864,736	0.6	848,130	0.5	97.9	99.8
総務費	18,606,846	11.4	3,300,000	21,906,846	12.9	16,168,970	10.5	15,541,765	9.9	135.5	141.0
民生費	60,705,124	37.1	217,007	60,922,131	35.9	52,777,731	34.2	54,323,526	34.5	115.4	112.1
衛生費	18,033,913	11.0	145,493	18,179,406	10.7	18,759,754	12.1	19,684,146	12.5	96.9	92.4
労働費	527,638	0.3	10,000	537,638	0.3	542,486	0.3	547,449	0.3	99.1	98.2
農林水産業費	2,841,200	1.7	180,271	3,021,471	1.8	3,174,336	2.1	3,277,021	2.1	95.2	92.2
商工費	2,708,507	1.7	325,000	3,033,507	1.8	2,643,144	1.7	2,117,470	1.3	114.8	143.3
土木費	21,178,889	12.9	423,194	21,602,083	12.7	22,063,263	14.3	23,437,692	14.9	97.9	92.2
消防費	4,357,540	2.7		4,357,540	2.6	4,395,954	2.8	4,369,745	2.8	99.1	99.7
教育費	15,917,559	9.7	1,569,498	17,487,057	10.3	15,215,328	9.8	15,316,466	9.7	114.9	114.2
災害復旧費						11,000	0.0	11,000	0.0	皆減	皆減
公債費	15,620,123	9.6		15,620,123	9.2	15,739,515	10.2	16,071,631	10.2	99.2	97.2
諸支出金	2,131,470	1.3		2,131,470	1.2	1,971,079	1.3	1,971,079	1.2	108.1	108.1
予備費	100,000	0.1		100,000	0.1	100,000	0.1	100,000	0.1	100.0	100.0
合 計	163,575,409	100.0	6,170,463	169,745,872	100.0	154,427,296	100.0	157,617,120	100.0	109.9	107.7

(3) 歳出(性質別)

(単位:千円)

区分	平成22年度					平成21年度				比較		
	補正前の額	(割合)	補正額	計	(割合)	9月補正後 予算額	(割合)	最終予算額	(割合)	(C/D)	(C/E)	
	A	%	B	(A+B)C	%	D	%	E	%	%	%	
義務的経費	人件費	31,574,855	19.3	9,634	31,584,489	18.6	31,481,867	20.4	31,163,400	19.8	100.3	101.4
	扶助費	37,573,490	23.0	34,547	37,608,037	22.2	30,083,589	19.5	31,899,494	20.2	125.0	117.9
	公債費	15,611,603	9.5		15,611,603	9.2	15,730,567	10.2	16,062,683	10.2	99.2	97.2
	小計	84,759,948	51.8	44,181	84,804,129	50.0	77,296,023	50.1	79,125,577	50.2	109.7	107.2
投資的経費	普通建設事業費	22,579,030	13.8	2,481,441	25,060,471	14.8	18,376,944	11.9	19,163,797	12.2	136.4	130.8
	補助	10,117,902	6.2	778,138	10,896,040	6.4	5,486,064	3.6	6,661,242	4.2	198.6	163.6
	単独	12,461,128	7.6	1,703,303	14,164,431	8.4	12,890,880	8.3	12,502,555	8.0	109.9	113.3
	災害復旧費						11,000	0.0	11,000	0.0	皆減	皆減
	補助											
	単独						11,000	0.0	11,000	0.0	皆減	皆減
小計	22,579,030	13.8	2,481,441	25,060,471	14.8	18,387,944	11.9	19,174,797	12.2	136.3	130.7	
消費的経費	物件費	19,032,731	11.6	154,111	19,186,842	11.3	19,588,994	12.7	19,542,867	12.4	97.9	98.2
	維持補修費	2,420,557	1.5	119,067	2,539,624	1.5	2,341,025	1.5	2,897,377	1.8	108.5	87.7
	補助費等	14,486,017	8.9	871,663	15,357,680	9.0	14,881,209	9.6	14,646,185	9.3	103.2	104.9
	小計	35,939,305	22.0	1,144,841	37,084,146	21.8	36,811,228	23.8	37,086,429	23.5	100.7	100.0
その他の経費	積立金	264,569	0.1	2,500,000	2,764,569	1.6	1,711,621	1.1	1,947,663	1.2	161.5	141.9
	投資及び出資金						6,837	0.0	2,511	0.0	皆減	皆減
	貸付金	792,830	0.5		792,830	0.5	1,094,660	0.7	1,093,400	0.7	72.4	72.5
	繰出金	19,239,727	11.8		19,239,727	11.3	19,118,983	12.4	19,186,743	12.2	100.6	100.3
	小計	20,297,126	12.4	2,500,000	22,797,126	13.4	21,932,101	14.2	22,230,317	14.1	103.9	102.5
合計	163,575,409	100.0	6,170,463	169,745,872	100.0	154,427,296	100.0	157,617,120	100.0	109.9	107.7	

公的資金繰上償還分を除いた場合(以下の額を減じたもの)
 平成21年度最終予算 一般会計 350,616千円 下水道事業特別会計 5,061,226千円

3 会計別予算状況

(単位:千円)

会計別	平成22年度			平成21年度		比較	
	補正前の額	補正額	計	9月補正後予算額	最終予算額	(C/D)	(C/E)
	A	B	(A+B)C	D	E	%	%
一般会計	163,575,409	6,170,463	169,745,872	154,427,296	157,266,504	109.9	107.9
特別会計	下水道事業		27,615,332	28,873,728	28,324,534	95.6	97.5
	国民健康保険事業		45,334,374	44,738,302	45,654,250	101.3	99.3
	住宅新築資金等貸付		1,141,840	1,139,131	1,129,843	100.2	101.1
	老人保健医療事業	52,827	72,580	222,327	114,534	32.6	63.4
	企業団地造成事業		6,466	6,588	6,588	98.1	98.1
	農業集落排水事業		99,116	98,291	98,291	100.8	100.8
	介護保険事業	844	30,042,433	28,375,438	29,158,461	105.9	103.0
	母子寡婦福祉資金貸付		89,500	77,500	77,500	115.5	115.5
	後期高齢者医療事業		4,744,081	4,411,296	4,423,392	107.5	107.2
	小計		109,092,051	109,145,722	107,942,601	108,987,393	101.1
財産区会計		81,806	81,806	84,737	88,333	96.5	92.6
企業会計	水道事業		12,388,505	12,757,359	12,118,818	97.1	102.2
	児島モーターボート競走事業		29,875,966	25,498,687	25,894,010	117.2	115.4
	児島市民病院事業		2,289,171	2,106,398	2,287,783	108.7	100.1
	小計		44,553,642	40,362,444	40,300,611	110.4	110.6
合計		317,302,908	323,527,042	302,817,078	306,642,841	106.8	105.5

4 一般会計

(1)歳入

公的資金繰上償還分を除いた場合(以下の額を減じたもの)
平成21年度最終予算 350,616千円

(単位:千円)

款 別		平成22年度					平成21年度				比較	
		補正前の額 A	(割合) %	補正額 B	計 (A+B)C	(割合) %	9月補正後 予算額 D	(割合) %	最終予算額 E	(割合) %	(C/D) %	(C/E) %
自 主 財 源	市 税	74,792,740	45.7		74,792,740	44.1	79,559,512	51.5	81,525,098	51.8	94.0	91.7
	分担金及び負担金	2,958,368	1.8		2,958,368	1.7	2,882,384	1.9	2,906,629	1.8	102.6	101.8
	使用料及び手数料	2,639,233	1.6		2,639,233	1.6	2,824,870	1.8	2,873,885	1.8	93.4	91.8
	財産収入	950,017	0.6		950,017	0.6	571,431	0.4	346,034	0.2	166.3	274.5
	寄附金	13,450	0.0		13,450	0.0	9,500	0.0	108,893	0.1	141.6	12.4
	繰入金	3,189,175	2.0	△ 1,284,598	1,904,577	1.1	1,120,801	0.7	877,506	0.6	169.9	217.0
	繰越金	1	0.0	4,803,798	4,803,799	2.8	2,935,090	1.9	2,935,090	1.9	163.7	163.7
	諸収入	5,355,000	3.3		5,355,000	3.1	5,554,854	3.6	5,784,614	3.7	96.4	92.6
小 計	89,897,984	55.0	3,519,200	93,417,184	55.0	95,458,442	61.8	97,357,749	61.9	97.9	96.0	
依 存 財 源	地方譲与税	1,990,000	1.2		1,990,000	1.2	2,190,000	1.4	2,070,000	1.3	90.9	96.1
	利子割交付金	340,000	0.2		340,000	0.2	500,000	0.3	270,000	0.2	68.0	125.9
	配当割交付金	88,000	0.0		88,000	0.1	260,000	0.2	260,000	0.2	33.8	33.8
	株式等譲渡所得割交付金	40,000	0.0		40,000	0.0	60,000	0.0	60,000	0.0	66.7	66.7
	地方消費税交付金	4,100,000	2.5		4,100,000	2.4	4,500,000	2.9	4,500,000	2.9	91.1	91.1
	ゴルフ場利用税交付金	52,000	0.0		52,000	0.0	42,000	0.0	42,000	0.0	123.8	123.8
	自動車取得税交付金	450,000	0.3		450,000	0.3	440,000	0.3	440,000	0.3	102.3	102.3
	地方特例交付金	908,000	0.6		908,000	0.5	1,100,000	0.7	1,092,822	0.7	82.5	83.1
	地方交付税	11,900,000	7.3	982,078	12,882,078	7.6	10,711,285	6.9	10,711,285	6.8	120.3	120.3
	交通安全対策特別交付金	130,000	0.1		130,000	0.1	130,000	0.1	130,000	0.1	100.0	100.0
	国庫支出金	24,195,995	14.8	434,410	24,630,405	14.5	18,913,425	12.3	21,437,912	13.6	130.2	114.9
	県支出金	7,645,730	4.7	91,511	7,737,241	4.6	6,405,924	4.2	6,744,516	4.3	120.8	114.7
	市 債	21,837,700	13.3	1,143,264	22,980,964	13.5	13,716,220	8.9	12,150,220	7.7	167.5	189.1
小 計	73,677,425	45.0	2,651,263	76,328,688	45.0	58,968,854	38.2	59,908,755	38.1	129.4	127.4	
合 計	163,575,409	100.0	6,170,463	169,745,872	100.0	154,427,296	100.0	157,266,504	100.0	109.9	107.9	

(2) 歳出(目的別)

公的資金繰上償還分を除いた場合(以下の額を減じたもの)
平成21年度最終予算 350,616千円

(単位:千円)

款 別	平成22年度					平成21年度				比較	
	補正前の額	(割合)	補正額	計	(割合)	9月補正後 予算額	(割合)	最終予算額	(割合)	(C/D)	(C/E)
	A	%	B	(A+B)C	%	D	%	E	%	%	%
議会費	846,600	0.5		846,600	0.5	864,736	0.6	848,130	0.5	97.9	99.8
総務費	18,606,846	11.4	3,300,000	21,906,846	12.9	16,168,970	10.5	15,541,765	9.9	135.5	141.0
民生費	60,705,124	37.1	217,007	60,922,131	35.9	52,777,731	34.2	54,323,526	34.5	115.4	112.1
衛生費	18,033,913	11.0	145,493	18,179,406	10.7	18,759,754	12.1	19,684,146	12.5	96.9	92.4
労働費	527,638	0.3	10,000	537,638	0.3	542,486	0.3	547,449	0.4	99.1	98.2
農林水産業費	2,841,200	1.7	180,271	3,021,471	1.8	3,174,336	2.1	3,277,021	2.1	95.2	92.2
商工費	2,708,507	1.7	325,000	3,033,507	1.8	2,643,144	1.7	2,117,470	1.3	114.8	143.3
土木費	21,178,889	12.9	423,194	21,602,083	12.7	22,063,263	14.3	23,437,692	14.9	97.9	92.2
消防費	4,357,540	2.7		4,357,540	2.6	4,395,954	2.8	4,369,745	2.8	99.1	99.7
教育費	15,917,559	9.7	1,569,498	17,487,057	10.3	15,215,328	9.8	15,316,466	9.7	114.9	114.2
災害復旧費						11,000	0.0	11,000	0.0	皆減	皆減
公債費	15,620,123	9.6		15,620,123	9.2	15,739,515	10.2	15,721,015	10.0	99.2	99.4
諸支出金	2,131,470	1.3		2,131,470	1.2	1,971,079	1.3	1,971,079	1.3	108.1	108.1
予備費	100,000	0.1		100,000	0.1	100,000	0.1	100,000	0.1	100.0	100.0
合計	163,575,409	100.0	6,170,463	169,745,872	100.0	154,427,296	100.0	157,266,504	100.0	109.9	107.9

(3) 歳出(性質別)

公的資金繰上償還分を除いた場合(各年度より以下の額を減じたもの)
平成21年度最終予算 350,616千円

(単位:千円)

区 分	平成22年度					平成21年度				比較		
	補正前の額	(割合)	補正額	計	(割合)	9月補正後 予算額	(割合)	最終予算額	(割合)	(C/D)	(C/E)	
	A	%	B	(A+B)C	%	D	%	E	%	%	%	
義務的 経費	人件費	31,574,855	19.3	9,634	31,584,489	18.6	31,481,867	20.4	31,163,400	19.8	100.3	101.4
	扶助費	37,573,490	23.0	34,547	37,608,037	22.2	30,083,589	19.5	31,899,494	20.3	125.0	117.9
	公債費	15,611,603	9.5		15,611,603	9.2	15,730,567	10.2	15,712,067	10.0	99.2	99.4
	小計	84,759,948	51.8	44,181	84,804,129	50.0	77,296,023	50.1	78,774,961	50.1	109.7	107.7
投資的 経費	普通建設事業費	22,579,030	13.8	2,481,441	25,060,471	14.8	18,376,944	11.9	19,163,797	12.2	136.4	130.8
	補助 単独	10,117,902	6.2	778,138	10,896,040	6.4	5,486,064	3.6	6,661,242	4.2	198.6	163.6
	災害復旧費 補助 単独	12,461,128	7.6	1,703,303	14,164,431	8.4	12,890,880	8.3	12,502,555	8.0	109.9	113.3
							11,000	0.0	11,000	0.0	皆減	皆減
							11,000	0.0	11,000	0.0	皆減	皆減
	小計	22,579,030	13.8	2,481,441	25,060,471	14.8	18,387,944	11.9	19,174,797	12.2	136.3	130.7
消費的 経費	物件費	19,032,731	11.6	154,111	19,186,842	11.3	19,588,994	12.7	19,542,867	12.4	97.9	98.2
	維持補修費	2,420,557	1.5	119,067	2,539,624	1.5	2,341,025	1.5	2,897,377	1.9	108.5	87.7
	補助費等	14,486,017	8.9	871,663	15,357,680	9.0	14,881,209	9.6	14,646,185	9.3	103.2	104.9
	小計	35,939,305	22.0	1,144,841	37,084,146	21.8	36,811,228	23.8	37,086,429	23.6	100.7	100.0
その他 の経費	積立金	264,569	0.1	2,500,000	2,764,569	1.6	1,711,621	1.1	1,947,663	1.2	161.5	141.9
	投資及び出資金						6,837	0.0	2,511	0.0	皆減	皆減
	貸付金	792,830	0.5		792,830	0.5	1,094,660	0.7	1,093,400	0.7	72.4	72.5
	繰出金	19,239,727	11.8		19,239,727	11.3	19,118,983	12.4	19,186,743	12.2	100.6	100.3
	小計	20,297,126	12.4	2,500,000	22,797,126	13.4	21,932,101	14.2	22,230,317	14.1	103.9	102.5
合計	163,575,409	100.0	6,170,463	169,745,872	100.0	154,427,296	100.0	157,266,504	100.0	109.9	107.9	

5 歳出のうち主なもの

(1) 補正予算の主な事業

小・中学校校舎等耐震化事業
14億1,197万円



中島小学校ほか4小学校(中洲, 第二福田, 第四福田, 緑丘)の校舎及び玉島東中学校金工木工棟の耐震化事業を行います。

担当課: 教育施設課

住宅用太陽光発電システム設置費補助金
4,400万円



当初予算額(6,300万円 600件分)に4,400万円(400件分)を追加し、年間1,000件の補助金を交付します。

担当課: 環境政策課

地域防犯灯設置費補助金
2,100万円



LED防犯灯の申請件数が増加したため、当初予算額(1,295万円 約900灯分)に2,100万円を追加し、年間約2,000灯の補助金を交付します。

担当課: 道路管理課

【新】(仮称)倉敷国際トライアスロン大会実施事業
438万円



平成23年度の(仮称)倉敷国際トライアスロン大会開催に向けてポスターやのぼり旗を作成する実行委員会へ補助金を交付します。

担当課: スポーツ振興課

単独公共事業
6億6,223万円



市民生活に密着した道路、公園、農業施設、学校などの整備費を追加します。

担当課: 耕地水路課, 土木課, 街路課
公園緑地課, 教育施設課

緊急雇用創出事業
2,856万円



緊急雇用創出事業交付金を活用し、健康診査受診状況調査・勸奨事業ほか6事業で新たに23名の雇用創出を図ります。

担当課: 環境政策課, 環境衛生課
産業廃棄物対策課, 一般廃棄物対策課
介護保険課, 健康づくり課

旧水島サロン改修事業

1億3,000万円

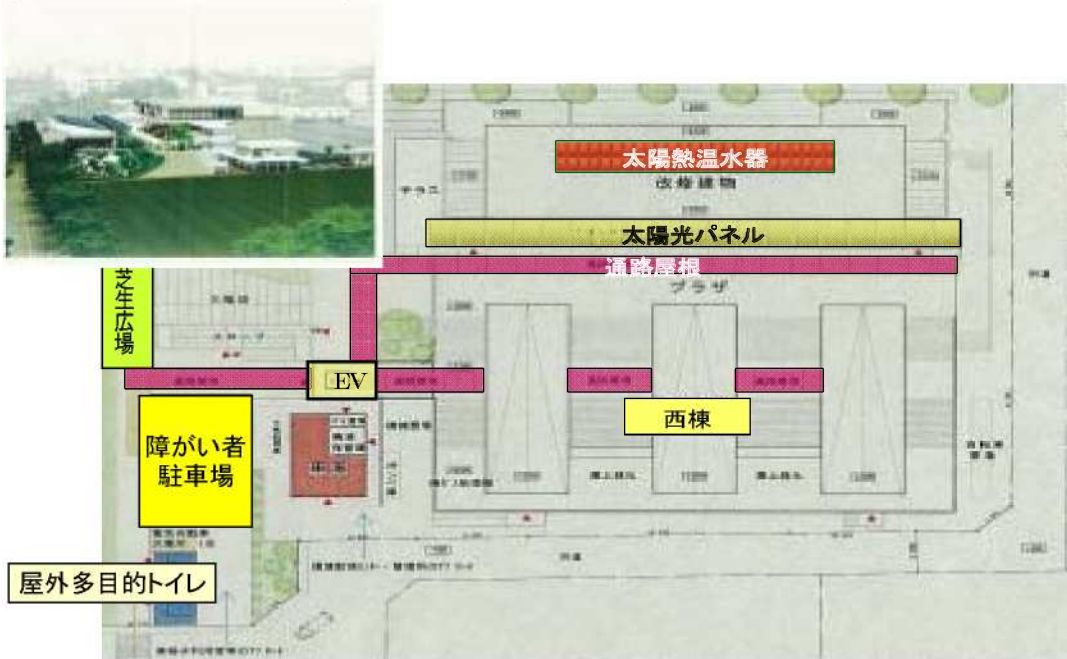

旧水島サロンに屋外多目的トイレ、障害者駐車場から建物への通路屋根及び太陽熱温水器などを設置します。

担当課: 商工課

(仮称)児島産業振興プラザ整備事業

1億9,500万円



旧マウントフット大学施設を地場産業のPRや繊維産業体験などができる産業振興の拠点施設として整備します。

担当課: 商工課

(2) 一般会計

【新】は新規事業

(単位:千円)

款・目・事業名	補正前の額	補正額	計	内 容 説 明	担当部局
総 務 費					
財産管理費	377,504	2,500,000	2,877,504		企画財政部
・財政調整基金積立金	6,393	2,500,000	2,506,393	・平成21年度決算剰余金4,803,799の1/2以上を積立てる。 基金残高見込額(平成22年度末) 7,097,166	
徴 収 費	1,447,684	800,000	2,247,684		税 務 部
・市税還付金	1,100,000	800,000	1,900,000	・法人の確定申告等に伴う市税還付金	
民 生 費					
社会福祉総務費	643,592	34,547	678,139		福 祉 部
・住宅手当緊急特別措置事業	22,653	34,547	57,200	・住宅手当受給要件の緩和等に対応するための経費〔県10/10〕 要件緩和等の主なもの(平成22年4月1日実施) 収入要件 単身世帯8.4→11.9万円/月以下 3人以上世帯17.2→21.8万円/月以下 支給期間 6→9ヶ月	
心身障がい者福祉費	795,103	1,782	796,885		
・障がい者自立支援調査・審査事業	21,417	1,782	23,199	・障がい程度区分認定調査業務委託料〔国1/2〕 委託単価の改定 4,500→6,700円/件 委託件数の増 300→520件	
訓練等給付費	653,546	15,905	669,451		
・就労移行支援事業	104,199	15,905	120,104	・賃貸物件を活用したグループホームのバリアフリー化等改修工事に対する補助 〔国1/2,市1/4〕 対象施設:グループホーム(倉敷地区2箇所,水島地区1箇所,真備地区1箇所)	
老人福祉施設費	1,133,968	137,598	1,271,566		保 健 福 祉 推 進 課
・老人福祉施設整備助成事業	200,360	137,598	337,958	・既存小規模福祉施設でスプリンクラー等を整備する法人に対して,その整備費の一部を補助 補助単価9,000円/㎡〔国10/10〕 対象施設:グループホーム(児島地区2箇所 1,422㎡) 12,798 ・【新】介護療養型医療施設を介護保険施設等へ転換整備する法人に対して,その整備費の一部を補助 補助単価1,300千円/床〔国10/10〕 対象施設:玉島地区1箇所(96床) 124,800	
民間保育所運営費	7,705,883	11,523	7,717,406		子 ども 未 来 部
・保育対策等促進事業	352,393	△ 67	352,326	・国庫補助基準額改正に対応するための経費 休日保育事業委託料〔国1/3〕 一時保育事業費補助金〔国1/2〕 病児・病後児等保育事業委託料〔国1/3〕	
・次世代育成支援対策事業	72,180	7,490	79,670		
・病児・病後児等保育事業	46,423	4,100	50,523		

【新】は新規事業

(単位:千円)

款・目・事業名	補正前の額	補正額	計
民 生 費			
公立保育所運営費 ・公立保育園保育充実事業	3,786,849 65,290	1,490 1,490	3,788,339 66,780
生活保護総務費 ・生活保護適正実施推進事業	543,539 37,866	4,763 4,763	548,302 42,629
文化振興費 ・【新】地域伝統文化総合活性化事業	665,663 0	5,016 5,016	670,679 5,016
体育振興費 ・【新】(仮称)倉敷国際トライアスロン大会実施事業	111,296 0	4,383 4,383	115,679 4,383
衛 生 費			
保健所費 ・保健行政職員能力開発事業	713,756 1,722	1,681 1,681	715,437 3,403
感染症対策費 ・予防接種事業	746,138 697,559	72,100 72,100	818,238 769,659

内 容 説 明	担当部局
・ 国庫補助基準額改正に対応するための経費 [国1/2] 一時保育事業委託料	子 ども 未 来 部
・ 生活保護面接相談員報酬等 人員体制 4→6人(2人増) 勤務体制 30→35時間/週(5時間増) 平成22年10月1日実施 [補助対象経費について国10/10]	福 祉 部
・ 文化庁の「地域伝統文化総合活性化事業委託金」を活用して、本市の囲碁将棋文化の活性化を推進するための経費 [補助対象経費について国10/10] (仮称)吉備真備杯くらしき囲碁大会 平成23年 1月実施予定 (仮称)倉敷美観地区青空将棋道場 平成22年11月実施予定 指導棋士報償金1,762 指導棋士旅費 874 消耗品費 1,680 物品借上料 230 ほか	文化観光部
・ (仮称)倉敷国際トライアスロン大会実行委員会への補助金 ポスター、大会要項、のぼり旗作成費等の開催準備に必要な経費に対する助成 平成22年10月実行委員会設立予定 平成23年7月大会開催予定	
・ 複雑化する健康課題に対応する保健師の人材育成ガイドラインを作成する経費 [国1/2]	保 健 所
・ 日本脳炎予防接種新ワクチンの承認に伴い、2期接種対象者(9歳～13歳未満)に対し、1期(6か月～7歳 6か月)で接種できなかった回数分(最大3回)を接種する経費 [参考] 日本脳炎予防接種は、1期に3回、2期に1回接種する。 しかし、平成17年度から国の指導により接種勧奨を控えていたため、1期の期間に3回の接種ができなかった子どもが発生し、新ワクチンの承認に伴う国の制度改正により、1期で接種できなかった回数分を期外でも接種可能とする経過措置を実施することとなったもの。	

【新】は新規事業

(単位:千円)

款・目・事業名	補正前の額	補正額	計						
衛生費									
保健事業対策費	1,137,489	9,134	1,146,623						
・【新】健康診査受診状況調査・勸奨事業	0	8,141	8,141						
・【新】健康増進計画等広報紙作成事業	0	993	993						
墓地管理費	100,677	4,502	105,179						
・【新】公園墓地環境整備事業	0	4,502	4,502						
環境対策費	379,553	44,000	423,553						
・新エネルギー推進事業	63,000	44,000	107,000						
環境監視費	95,738	651	96,389						
・大気汚染防止法等関連届出データ入力事業	0	651	651						
清掃総務費	1,665,849	12,960	1,678,809						
・【新】ごみの適正分別推進事業	0	12,960	12,960						
塵芥収集費	1,184,299	0	1,184,299						
・船穂・真備地区ごみ収集業務委託事業	76,635	0	76,635						
<table border="1" style="margin-left: 20px;"> <tr> <td>総額</td> <td>297,080</td> </tr> <tr> <td>債務負担行為(委託料)</td> <td></td> </tr> <tr> <td>平成23～26年度</td> <td>297,080</td> </tr> </table>	総額	297,080	債務負担行為(委託料)		平成23～26年度	297,080			
総額	297,080								
債務負担行為(委託料)									
平成23～26年度	297,080								
産業廃棄物対策費	87,100	465	87,565						
・産業廃棄物適正処理推進事業	2,240	465	2,705						

内 容 説 明	担当部局
<ul style="list-style-type: none"> 各種健診における受診状況の実態把握のため、戸別訪問や健診未受診者への受診勧奨を行う調査員を雇用する経費〔緊急雇用創出事業交付金を活用〕 非常勤嘱託員(5名)報酬・共済費 4,366 消耗品費 1,435 ほか 次期健康増進計画や次期食育推進計画について、わかりやすい広報紙・概要版を作成する非常勤嘱託員を雇用する経費 非常勤嘱託員(1名)報酬・共済費 505 ほか〔緊急雇用創出事業交付金を活用〕 	保健所
<ul style="list-style-type: none"> 公園墓地の未使用区面の再整備を行うため、臨時職員を雇用する経費 臨時職員賃金(5名) 3,712 消耗品費 138 ほか〔緊急雇用創出事業交付金を活用〕 	環境政策部
<ul style="list-style-type: none"> 住宅用太陽光発電システム設置費補助金 当初予算(600件)に400件分を追加し、今年度の助成件数を1,000件とするもの 	
<ul style="list-style-type: none"> 大気汚染防止法や水質汚濁防止法などに基き提出される届出及び報告データを管理システムに入力する臨時職員を雇用する経費 臨時職員賃金・共済費(1名)〔緊急雇用創出事業交付金を活用〕 	
<ul style="list-style-type: none"> 資源ごみ収集日に、各ごみステーションへの分別指導を行う指導員の配置やごみコンテナの点検・洗浄業務を行うための委託料〔緊急雇用創出事業交付金を活用〕 	リサイクル推進部
<ul style="list-style-type: none"> 船穂・真備地区のごみ収集運搬業務を平成23年度から4年間委託するため、債務負担行為を設定するもの 	
<ul style="list-style-type: none"> 再発防止と適切な指導実施を目的に、産業廃棄物の不適正な処理事案をデータベース化するための臨時職員を雇用する経費 臨時職員賃金・共済費(1名)〔緊急雇用創出事業交付金を活用〕 	

【新】は新規事業

(単位:千円)

款・目・事業名	補正前の額	補正額	計
労働費			
労働対策費	464,644	10,000	474,644
・山陽ハイソ運営事業	3,000	10,000	13,000
農林水産業費			
農業委員会費	119,017	7,761	126,778
・農地制度実施円滑化事業	200	7,761	7,961
農業施設新設改良費	758,617	172,510	931,127
・水路新設改良事業(単独)	139,410	101,710	241,120
・ため池改修事業(単独)	11,200	3,000	14,200
・揚排水機整備事業(単独)	8,500	23,000	31,500
・農道新設改良事業(単独)	83,567	44,800	128,367
商工費			
商工業振興費	1,948,328	325,000	2,273,328
・旧水島サロン改修事業	511,526	130,000	641,526
・(仮称)児島産業振興プラザ整備事業	12,545	195,000	207,545
土木費			
道路管理費	1,098,409	21,000	1,119,409
・道路照明維持管理事業	74,292	21,000	95,292
道路新設改良費	2,045,189	274,466	2,319,655
・単 独 分	585,739	274,466	860,205
橋りょう新設改良費	0	23,000	23,000
・単 独 分	0	23,000	23,000

内 容 説 明	担当部局
・ 屋上防水修繕料	商工労働部
・ 農地法の改正に伴う農家台帳システム改修経費[県10/10]	農業委員会事務局
・ 倉45号水路ほか25箇所 工事費 97,410 測量設計等委託料 4,300 ・ かま池(有城地内)工事費 ・ 倉116号水路樋門ほか4箇所工事費	農林水産部
・ 粒江88号線ほか15線 測量設計等委託料 4,000 工事費 35,800 用地購入費 5,000	土 木 部
・ 旧水島サロンの大規模改修を行うための経費 屋外多目的トイレ、障がい者駐車場から建物への通路屋根及び太陽熱温水器などの設置 工事費 ・ 旧マウントフット大学施設を産業振興施設として整備するための経費 内装、電気設備、冷暖房・換気設備などの改修工事費	商工労働部
・ 地域防犯灯補助金 LED防犯灯の申請件数が増加したため、当初予算額(1,295万円 約900灯分)に 2,100万円を追加し、年間約2,000灯の補助金を交付するもの	土 木 部
・ 唐琴加茂路線ほか21線 手数料 3,166 測量設計等委託料 15,000 工事費 36,500 用地購入費 97,800 物件補償費 122,000	
・ 福田町西千鳥町線 工事費	

【新】は新規事業

(単位:千円)

款・目・事業名	補正前の額	補正額	計
土 木 費			
河川新設改良費	151,680	17,600	169,280
・河川新設改良事業(単独)	60,311	17,600	77,911
都市計画総務費	308,424	11,500	319,924
・都市計画基本調査事業	0	5,000	5,000
・特殊地下壕対策事業	0	6,500	6,500
街路事業費	656,049	24,300	680,349
・単 独 分	368,049	24,300	392,349
公園管理費	706,948	5,000	711,948
・都市公園管理運営事業	512,750	5,000	517,750
公園整備費	295,921	46,328	342,249
・単 独 分	107,842	46,328	154,170
教 育 費			
小学校管理費	636,599	3,854	640,453
・小学校管理運営事業	635,393	3,854	639,247
小学校建設費	2,960,719	1,425,579	4,386,298
・小学校施設整備事業	217,189	84,028	301,217
・小学校校舎建設事業	431,716	12,000	443,716
・小学校校舎等耐震化事業	2,310,284	1,329,551	3,639,835
中学校管理費	308,757	6,036	314,793
・中学校管理運営事業	308,178	6,036	314,214
中学校建設費	1,529,342	102,422	1,631,764
・中学校施設整備事業	161,202	20,000	181,202
・中学校校舎建設事業	470,593	82,422	553,015

内 容 説 明	担当部局
・明治川ほか3箇所 測量設計等委託料 1,500 工事費 16,100	土 木 部
・道路交通量調査委託料 ・児島小川3丁目地内特殊地下壕対策工事費〔国1/2〕	都市計画部
・生坂二日市線 用地購入費	土 木 部
・倉敷運動公園駐車場 修繕料	
・(仮称)上富井公園ほか5箇所 工事費 29,500 用地購入費 16,828	
・地上デジタル放送受信機器購入経費 テレビチューナー等 490台 ※普通教室には地上デジタル放送対応テレビ設置済み	教育総務課
・全校対象施設修繕料 ・西阿知小学校給食調理場新築に伴う実施設計等委託料 ・中島・中洲・第二福田・第四福田・緑丘小学校校舎の耐震補強を行う経費 工事費 946,500 仮設建物借上料 381,200 ほか	教育施設課
・地上デジタル放送受信機器購入経費 テレビチューナー等 836台	教育総務課
・全校対象施設修繕料 ・玉島東中学校校舎工木工棟を新築する経費 建築工事費 77,300 解体工事費 4,900 ほか	教育施設課

【新】は新規事業

(単位:千円)

款・目・事業名	補正前の額	補正額	計
教育費			
定時制高等学校管理費 ・定時制高等学校管理運営事業	38,962 38,895	142 142	39,104 39,037
特別支援学校管理費 ・特別支援学校管理運営事業	16,296 16,249	24 24	16,320 16,273
園管理費 ・幼稚園管理運営事業	87,648 85,071	1,950 1,950	89,598 87,021
私学助成事業 ・私学助成事業	1,890 1,890	8,000 8,000	9,890 9,890
不登校等対策総合事業費 ・【新】訪問相談体制調査研究事業	86,555 0	1,541 1,541	88,096 1,541
学校給食費 ・【新】食育推進事業	1,242,561 0	19,950 19,950	1,262,511 19,950
共同調理場管理費 ・学校給食配送業務委託事業 〔 総 額 224,000 債務負担行為(委託料) 平成23~26年度 224,000 〕	171,576 47,548	0 0	171,576 47,548

内 容 説 明	担当部局
・地上デジタル放送受信機器購入経費 テレビチューナー等 15台	教育総務課
・地上デジタル放送受信機器購入経費 テレビチューナー等 2台 ※普通教室には地上デジタル放送対応テレビ設置済み	
・地上デジタル放送受信機器購入経費 テレビチューナー等 226台	
・岡山朝鮮初中級学校の教育施設改修費用に対する補助金	学校教育部
・不登校対策として、臨床心理士等カウンセラー4名を配置し、直接家庭に向向いて相談業務を行い、今後の相談体制のあり方について調査研究するための経費〔県10/10〕 報酬 1,380 交通費 141 ほか	
・小学5・6年生及び中学1~3年生を対象に、食に対する正しい知識を身につけるため、摂取カロリー量、献立など食生活に関する情報を、授業等で活用できるようにするためのシステムを構築する経費〔県10/10〕	
・平成23年度からの学校給食配送業務の委託に向けて債務負担行為を設定するもの 倉敷地区 倉敷・倉敷北・玉島の各学校給食共同調理場から13中学校と3小学校へ配送 船穂地区 船穂学校給食共同調理場から1中学校と2小学校へ配送 真備地区 真備学校給食共同調理場から1中学校と6小学校へ配送	

(3) 特別会計

(単位:千円)

特 別 会 計	補正前の額	補 正 額	計
老人保健医療事業			
医療諸費	15,753	56,827	72,580
・医療給付費	15,753	56,827	72,580
諸 費	4,000	△ 4,000	0
・前年度繰上充用金	4,000	△ 4,000	0
介護保険事業			
総 務 費	719,193	844	720,037
・【新】介護予防支援統計データ入力事業	0	844	844

内 容 説 明	担当部局
老人保健医療事業	
・支払基金交付金等返還金	保 険 部
・前年度決算に伴い繰上充用が不要になったことによる減額	
介護保険事業	
・介護予防事業の支援と地域ケアの充実を図るため、統計資料を基に管理システムへのデータ入力作業を行う臨時職員を雇用する経費 臨時職員賃金・共済費(1名) [緊急雇用創出事業交付金を活用]	保 険 部

【再掲】緊急雇用創出事業交付金活用事業一覧

(単位：千円)

区分	事業名	平成22年度9月補正 予算額(案)		事業概要	雇用 人数 (人)
		事業費	交付金 充当額		
衛生費	健康診査受診状況調査・ 勸奨事業	8,141	8,141	各種健診の受診状況の実態把握のためのアンケート調査を、調査員の戸別訪問による直接回収により行うとともに、健診未受診者への受診勧奨も行う。 〔雇用期間 11月～2月〕	5
	健康増進計画等広報紙作成事業	993	993	次期健康増進計画や次期食育推進計画について、わかりやすい概要版を作成する。 〔雇用期間 1月～3月〕	1
	公園墓地環境整備事業	4,502	4,502	公園墓地の未使用区画の再整備を行う。 〔雇用期間 11月～3月〕	5
	大気汚染防止法等関連届出データ入力事業	651	651	大気汚染防止法や水質汚濁防止法に基づき提出される届出及び報告データについて管理システムへの入力を行う。 〔雇用期間 12月～3月〕	1
	ごみの適正分別推進事業	12,960	12,960	資源ごみ収集日にごみステーションへの分別指導を行う指導員配置及び資源ごみコンテナの点検・洗浄等を委託する。 〔雇用期間 11月～3月〕	9
	産業廃棄物適正処理推進事業	465	465	再発防止と適切な指導実施のため、産業廃棄物の不適正処理事案をデータベース化する。 〔雇用期間 1月～3月〕	1
介護保険 事業特別 会計	介護予防支援統計データ 入力事業	844	844	介護予防事業の支援と地域ケアの充実を図るため、統計資料を基に管理システムへのデータ入力を行う。 〔雇用期間 11月～3月〕	1
合 計		28,556	28,556		23